

RAJZSZÁM:SZT_M7

BÜKKÁBRÁNY
TELEPÜLÉSTERVEZÉSI TERVÉNEK MÓDOSÍTÁSA
SZABÁLYOZÁSI TERV MÓDOSÍTÁS
M=1:10.000

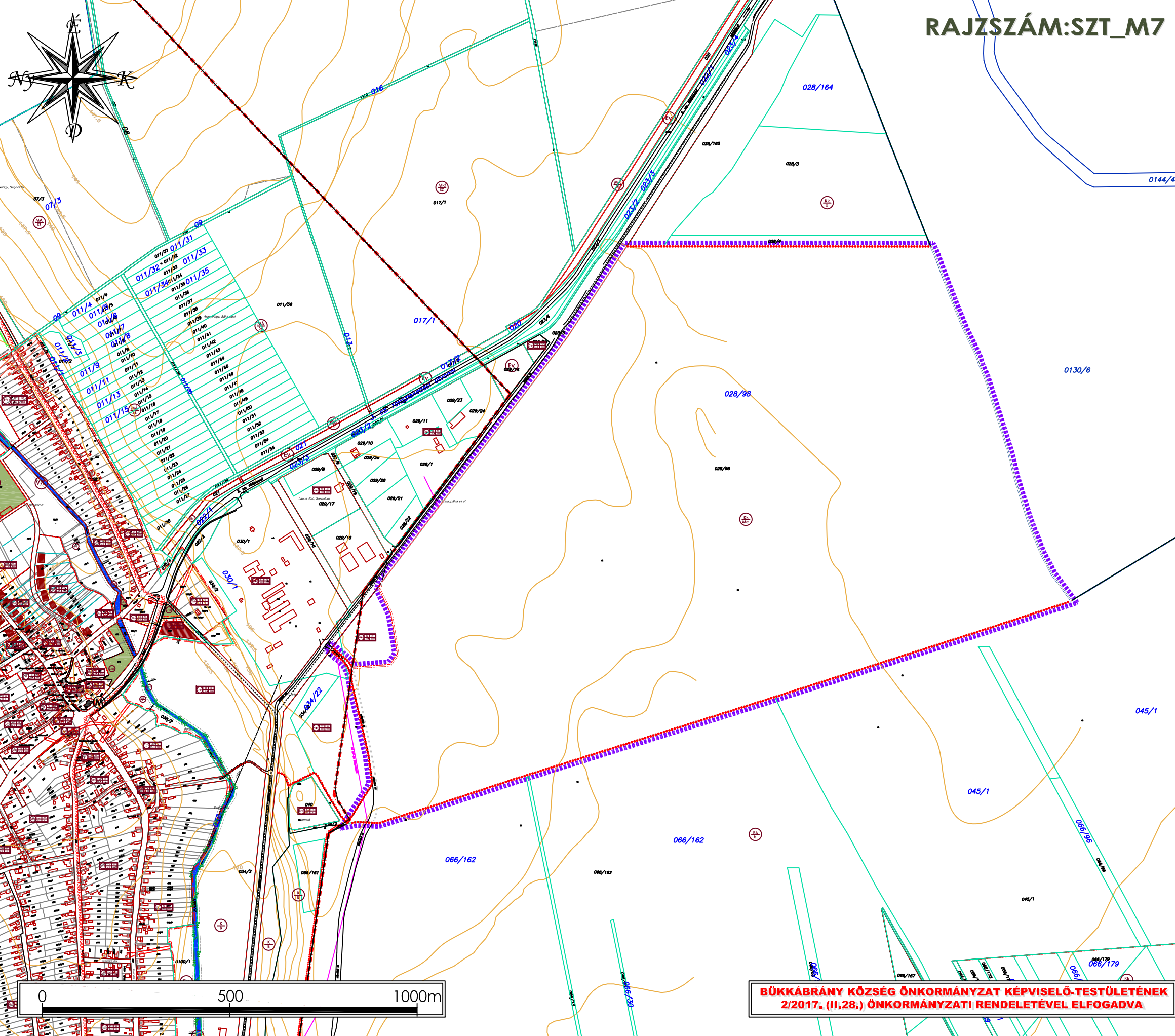

JELMAGYARÁZAT

HATÁROK

	MÓDOSÍTÁSSAL ÉRINTETT TERÜLET HATÁRA
	IGAZGATÁSI HATÁR
	MEGLÉVŐ BELTERÜLET HATÁRA
	TERVEZETT SZABÁLYOZÁSI VONAL
	ÉPÍTÉSI ÖVEZET, ÖVEZET HATÁRA
	IRÁNYADÓ TELEKHATÁR
	ÉPÍTÉSI HELY
	ÉPÍTÉSI VONAL
	VÍZFOLYÁSOK VÉDŐTÁVOLSÁGA
	KÖTELEZŐ FASOR

TERÜLETFELHASZNÁLÁS

	ZÖLDTERÜLET - KÖZPARK
	VÍZGAZDÁLKODÁSI TERÜLET - FOLYÓVIZEK MEDRE ÉS PARTI SÁVJA
	VÍZGAZDÁLKODÁSI TERÜLET - ÁLLÓVIZEK MEDRE ÉS PARTI SÁVJA

KÖZLEKEDÉS

	MÉGLÉVŐ	TERVEZETT
	KÖZÜTI KÖZLEKEDÉS - TÉRSÉGI JELENTŐSÉGŰ KERÉKPÁRÚT	

MŰVI ÉRTÉKVÉDELME

	HELYI VÉDELMERE JAVASOLT ÉPÜLET
	HELYI ÉRTÉKVÉDELMI TERÜLET HATÁRA

SZABÁLYOZÁSI JELEK

TERÜLETFELHASZNÁLÁS	BEÉPÍTÉSI MÓD		BEÉPÍTÉSI SZÁZALÉK
	ÉPÜLETMAGASSÁG	TELEKMÉRET	
LAKÓTERÜLET - FALUSIAS	30 4,5	900	30 % 900 m ²
LAKÓTERÜLET - FALUSIAS	30 6,0	900	30 % 900 m ²
GAZDASÁGI TERÜLET - IPAR	40 6,0	3000	30 % 3000 m ²
	KÜLÖNLEGES BEÉP.NEM SZÁNT TERÜLET - BÁNYA		
	KÜLÖNLEGES BEÉP.NEM SZÁNT TERÜLET - MEGJULÓ ENERGIAFORRÁST VILLAMOS ENERGIÁ TERMELÉSRE FELHASZNÁLÓ LÉTESÍTMÉNYEK TERÜLETE		
	ZÖLDTERÜLET - KÖZPARK		
	ÁLTALÁNOS MEZŐGAZDASÁGI TERÜLET - SZÁNTÓ		
	ÁLTALÁNOS MEZŐGAZDASÁGI TERÜLET - GYEP		
	VÍZGAZDÁLKODÁSI TERÜLET - FOLYÓVIZEK MEDRE ÉS PARTI SÁVJA		
	VÍZGAZDÁLKODÁSI TERÜLET - ÁLLÓVIZEK MEDRE ÉS PARTI SÁVJA		
	ERDŐTERÜLET - VÉDELMI		

EZEN TERV A RÉGIÓ KFT. SZELLEMI ALKOTÁSA

AZ 1999. ÉVI LXXVI. TÖRVÉNY ÉRTELMEBEN SZERZŐI JOGVÉDELME ALATT ÁLLI

AZ ALAPTÉRKÉP AZ ÁLLAMI ALAPADATOK FELHASZNÁLÁSÁVAL KÉSZÜLT

TERVEZŐ:

RÉGIÓ VÁROSÉPÍTÉSZETI ÉS MŰEMLEKI TERVEZŐ KFT



3530 MISKOLC, PAPSZER U. 20.

TELEFON:

06-46-505-435

TELEPÜLÉSTERVEZÉSI TERVEZŐ:

KLEIN GYÖRGY

RAJZSZÁM: SZT_M7

KAMARAI REG SZÁM:

TT-1-05-0070

TERVEZŐI: SZABÁLYOZÁSI TERV MÓDOSÍTÁS

MUNKATÁRS:

KLEIN KRISZTINA

MÉRLETARÁNY: 1:10.000

IGYVEZETŐ IGAZGATÓ:

KLEIN GYÖRGY

DÁTUM: 2017.02.

**BÜKKÁBRÁNY KÖZSÉG ÖNKORMÁNYZAT KÉPVISELŐ-TESTÜLETÉNEK
2/2017. (II.28.) ÖNKORMÁNYZATI RENDELETÉVEL ELFOGADVA**